

Toelatingsprocedure Delftsch Studenten Corps 2023

Dit document beschrijft de toelatingsprocedure voor de Kennismakingstijd ("KMT") van het Delftsch Studenten Corps ("DSC") van 2023. Deze toelatingsprocedure wordt elk jaar herzien. Regelingen voor dit jaar creëren, evenals afgelopen jaren, geen rechten voor komende jaren. Het document is opgebouwd uit de volgende zes onderdelen:

- Algemene uitgangspunten;
- Criteria voor lotingpoules;
- Lotingpoules;
- Motivaties loting;
- Topsportregeling;
- Bijlagen.

Algemene uitgangspunten

1. Het DSC kan in 2023 maximaal 450 nieuwe studenten toelaten tot de KMT. Mocht dit aantal niet worden overschreden, dan wordt iedereen die zich heeft ingeschreven, toegelaten tot de KMT van het DSC. Bij méér dan 450 aanmeldingen worden de studenten ingedeeld in lotingpoules. Er vindt een loting plaats die wordt uitgevoerd door een notaris.

2. Er geldt in 2023 een voorrangsregeling voor studenten die tweemaal voor de KMT zijn uitgeloot en studeren in Delft. Bij de loting van 2023 komen deze personen, wanneer zij verder voldoen aan de criteria die zijn opgeschreven in het volgende onderdeel, in Poule 0.

3. In het geval van een loting worden mannelijke en vrouwelijke plekken verdeeld op basis van de man-vrouwverhouding in de desbetreffende lotingpoule. De verschillende lotingpoules worden verderop in dit document uitgelegd. Het DSC streeft naar een jaarlijks zo evenwichtig mogelijke verdeling van het aantal mannen en vrouwen. Bij de loting is het uitgangspunt dat beide geslachten minimaal voor 40% vertegenwoordigd zijn in het aantal toegelaten studenten per poule.

4. Als blijkt dat een persoon fraude heeft gepleegd, bijvoorbeeld door het verschaffen van onjuiste en/of onvolledige informatie, heeft de Senaat het recht om deze persoon het Lidmaatschap te ontzeggen of ontnemen. Dit kan ook tijdens of na de KMT.

5. De Senaat behoudt het recht om een persoon die zich tijdens de OntvangstWeek ("OWee") misdraagt, de mogelijkheid tot inschrijven te ontnemen. Dit is toepasbaar bij, maar niet beperkt tot, misdragingen als geweld, mishandeling, discriminatie en het verhandelen, bezitten, of gebruiken van soft- of harddrugs op de Societeit.

Criteria voor lotingpoules

Bij meer dan 450 aanmeldingen zullen ingeschrevenen worden ingedeeld in lotingpoules. In welke poule een student komt, is afhankelijk van de volgende criteria:

- **Enkele inschrijving:** Heeft de student dit jaar zich alleen ingeschreven bij het DSC of ook bij een andere studentenvereniging? In Bijlage A staan de verenigingen waarmee de aanmeldingslijsten worden vergeleken. Indien de student deel heeft genomen aan de Kennismakingstijd van het DSC, valt dit niet onder een enkele inschrijving (zie bijlage voor verdere toelichting);
- **Delftse of niet-Delftse onderwijsinstelling:** Volgt de student een opleiding aan een Delftse onderwijsinstelling? In Bijlage B staat een lijst van studies die gegeven worden aan een Delftse onderwijsinstelling. Let op: als een student staat ingeschreven voor twee studies, waarbij één aan een niet-Delftse onderwijsinstelling en één aan een Delftse onderwijsinstelling, dan wordt deze student alsnog gekenmerkt als "niet-Delftse student". Een uitzondering hierop is als reeds een positief Bindend Studieadvies ("BSA") is behaald aan een Delftse onderwijsinstelling. In dit geval wordt deze persoon wel gekenmerkt als "Delftse student". Dit wordt gecontroleerd via Studielink;
- **Reeds tweemaal uitgeloot bij het DSC:** Heeft de student zich al tweemaal ingeschreven voor de KMT en is de student hiervoor tweemaal uitgeloot en studeert in Delft? Deze studenten zijn bij de Senaat van het DSC bekend;
- **Beginjaar van eerste studie:** In welk jaar is de student begonnen aan zijn of haar eerste HBO- of WO-opleiding in Nederland? Dit wordt gecontroleerd via Studielink.

Lotingpoules

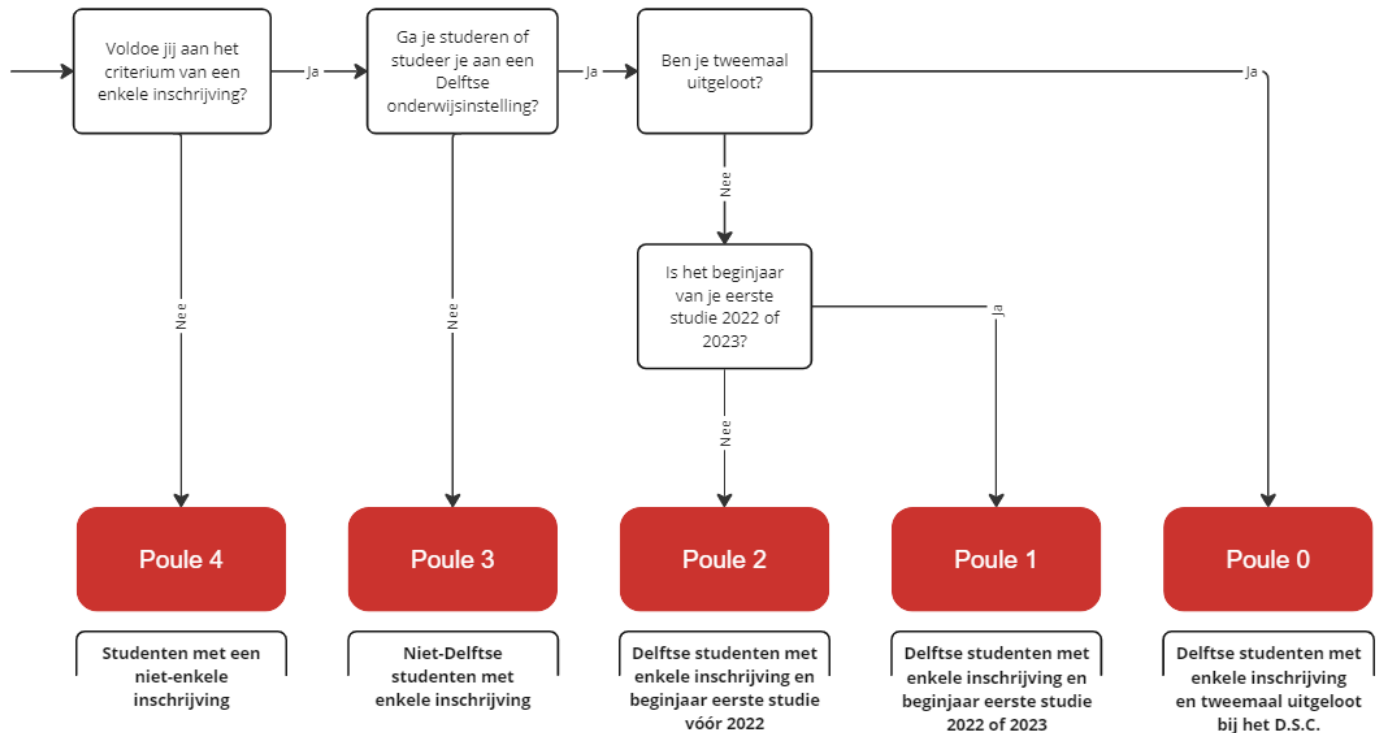

Motivaties loting

Zoals in het bovenstaande diagram is te zien, zijn er vijf lotingpoules. De studenten in een poule komen alleen in aanmerking om toegelaten te worden tot de KMT, wanneer alle studenten in poules met hogere prioriteit zijn toegelaten. De uitgangspunten waarmee de volgorde is bepaald, zijn als volgt:

- Het DSC is een studentenvereniging voor studenten die overtuigd zijn dat zij Lid willen worden bij het DSC en niet bij een andere studentenvereniging en van hun Lidmaatschap volledig gebruik willen maken;
- Het DSC is een vereniging opgericht voor en door de Delftse student;
- Het enthousiasme van studenten die zich na meerdere uitlotingen wederom inschrijven, wordt beloond;
- Studenten die zich bij de inschrijving in het begin van hun studiefase bevinden, zullen in het algemeen langer actief blijven bij het DSC.

Topsportregeling

Het DSC is een vereniging die topsport bij haar Onderverenigingen stimuleert. Daarom is er een aantal voorkeursplekken gereserveerd voor studenten die worden geselecteerd voor bepaalde sportteams van het DSC. In Bijlage C staat beschreven welke teams in aanmerking komen en hoeveel voorkeursplekken hiervoor beschikbaar zijn bij een loting in 2023. Op basis van selectietrainingen zullen de coaches van desbetreffende teams studenten selecteren. Als een student een voorkeursplek krijgt, zal deze student automatisch ingeloot zijn wanneer er in zijn of haar poule wordt geloot. Als er wordt geloot in een poule met hogere prioriteit, is deze student alsnog uitgesloten.

In Bijlage D zijn de scenario's voor de toelatingsprocedure geschetst.

De Senaat behoudt ten alle tijden het recht een student de loting of de Kennismakingstijd te ontzeggen of toezeggen.

Voor toelichtingen op bovenstaande toelatingsprocedure kunt u een mail sturen naar senaat@delft.corps.nl

Bijlagen

Bijlage A: Studentenverenigingen

- Leidse Studenten Vereniging Minerva
- Groninger Studenten Corps Vindicat atque Polit
- Utrechtsch Studenten Corps
- Amsterdamsch Studenten Corps / Amsterdamsche Vrouwelijke Studenten Vereniging
- Wageningse Studenten Vereniging Ceres
- Utrechtsche Vrouwelijke Studenten Vereeniging / Nieuwe Vereniging van Vrouwelijke Studenten te Utrecht
- Rotterdamsch Studenten Corps / Rotterdamsche Vrouwelijke Studenten Vereeniging
- Katholieke Studenten Vereniging Sanctus Virgilius
- Delftsch Studenten Corps*

*Indien de student zijn/haar inschrijving heeft voltooid en deel heeft genomen aan de Kennismakingstijd in de afgelopen studie jaren en zich vervolgens heeft uitgeschreven, geldt dit als een dubbele inschrijving. Een student heeft deelgenomen aan de KMT, wanneer hij/zij een plek heeft opgeëist die niet meer aan iemand anders kon worden gegeven. Tenzij de Senaat anders beslist.

Bijlage B: Delftse studies

TU Delft

Alle studies aangegeven in de volgende links:

- <https://www.tudelft.nl/onderwijs/opleidingen/bachelors/>
- <https://www.tudelft.nl/onderwijs/opleidingen/masters/>

De Haagse Hogeschool

- Bouwkunde
- Civiele Techniek
- Elektrotechniek
- ICT
- Industrial Design Engineering
- Industrieel Product Ontwerpen
- Mechatronica
- Mens en Techniek
- Process & Food Technology
- Ruimtelijke Ontwikkeling
- Projectleider Techniek
- Technische Bedrijfskunde
- Technische Natuurkunde
- Toegepaste Wiskunde
- Werktuigbouwkunde

Hogeschool InHolland

- Aeronautical Engineering
- Dier in de Duurzame Samenleving
- Food Commerce and Technology
- Landscape and Environment Management
- Luchtvaarttechnologie
- Precision Engineering
- Tuinbouw & Agribusiness
- Tuinbouw Management

Bijlage C: Topsportregeling

Delftsche Studenten Hockey Club ("DSHC")

- Heren 1: 2 plaatsen
- Dames 1: 2 plaatsen

Delftsche Studenten Rugby - Club ("DSR-C")

- Heren 1: 2 plaatsen

Bijlage D: Scenario's

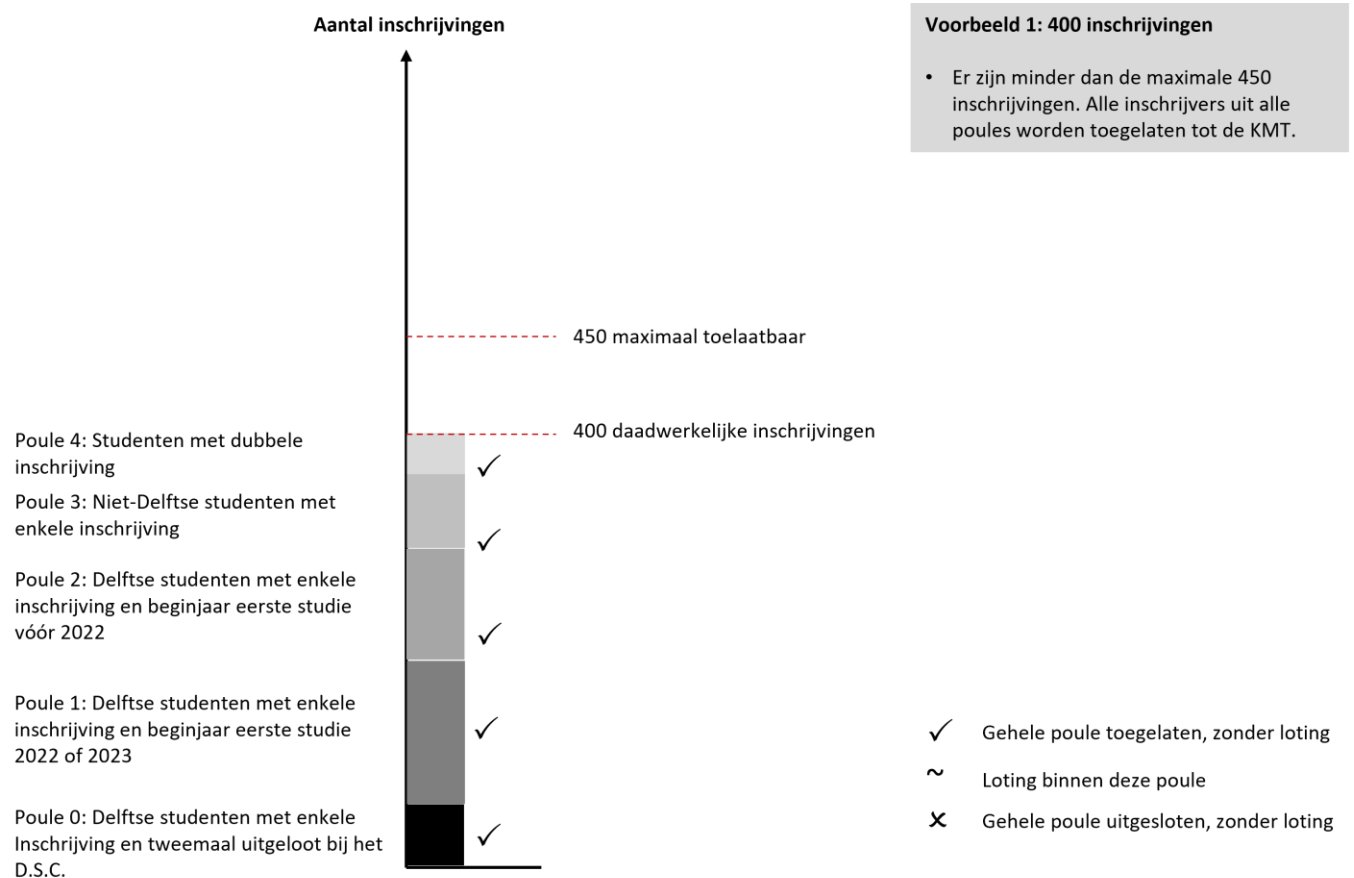
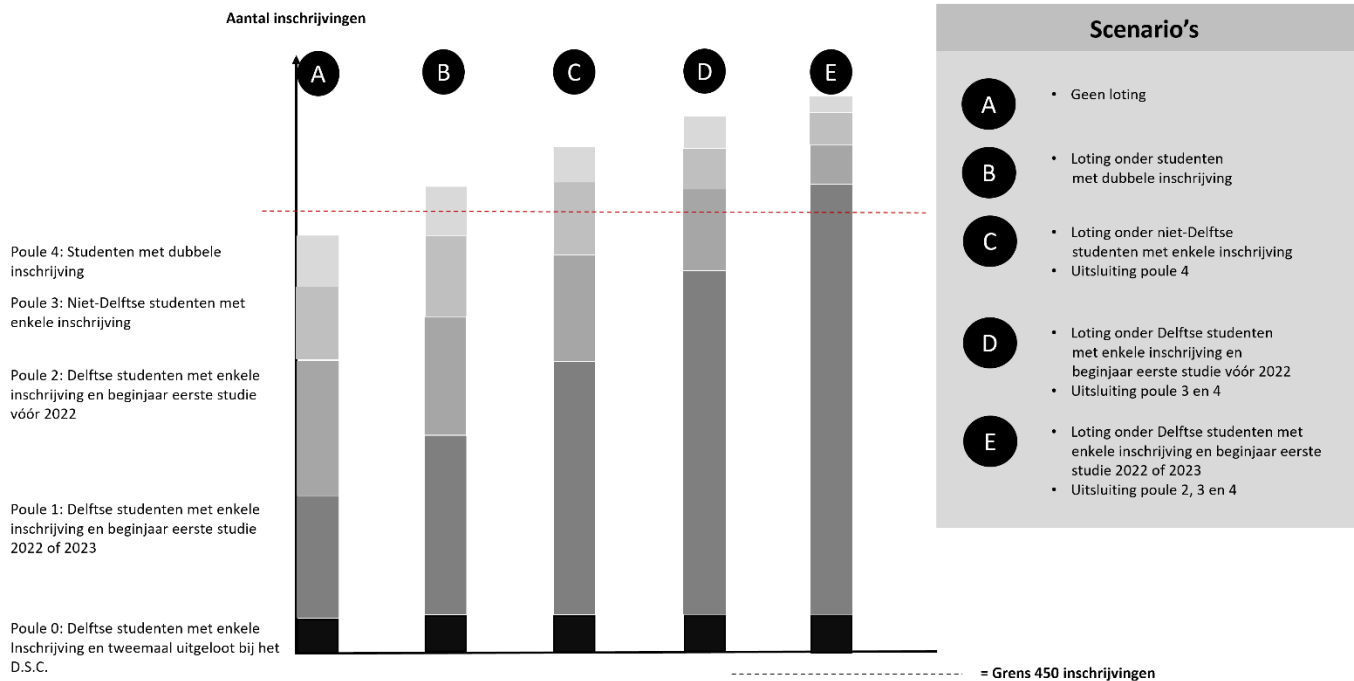

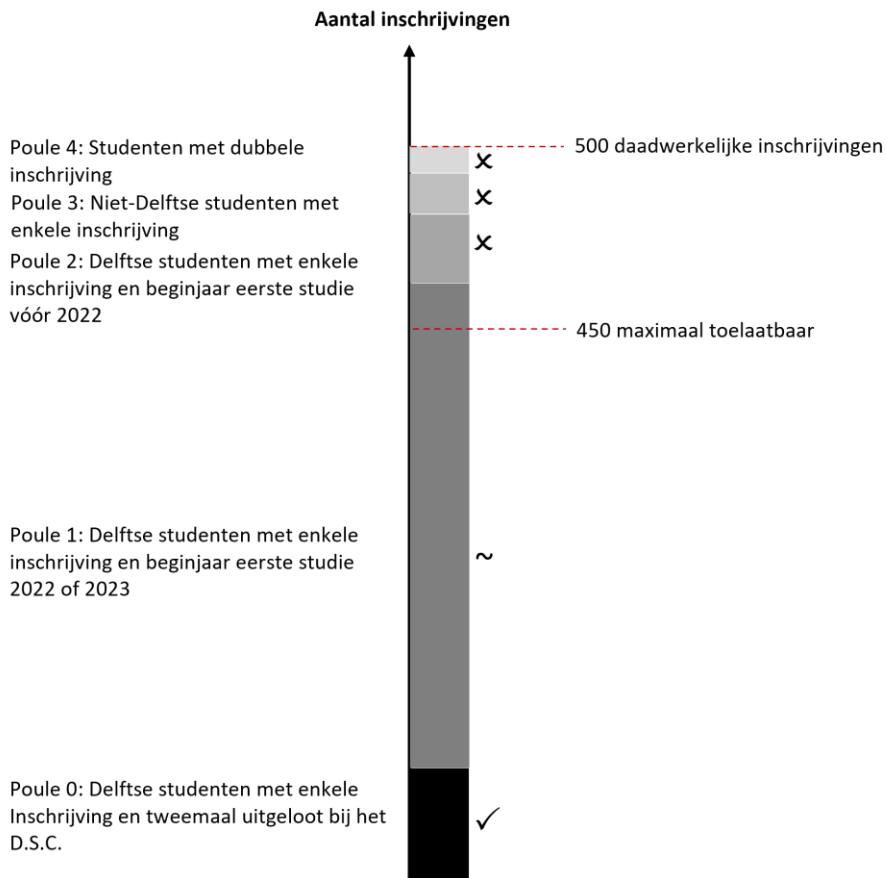

Voorbeeld 2: 500 inschrijvingen

- 45 studenten in Poule 0 maken gebruik van de voorrangsregeling;
- 5 studenten uit Poule 1 krijgen een voorkeursplek van een sportteam en worden automatisch ingeloot;
- 1 student uit Poule 2 krijgt een voorkeursplek van een sportteam en wordt niet ingeloot;
- Loting voor de overige 400 plekken vindt plaats in Poule 1;
- Poule 2, 3 en 4 worden uitgesloten van de loting.

- ✓ Gehele poule toegelaten, zonder loting
- ~ Loting binnen deze poule
- X Gehele poule uitgesloten, zonder loting